

# Institut Nazareth

## Fondation de l'Armée du Salut



### Montpellier

✓ 36 % des salariés utilisent le vélo pour leurs déplacements domicile-travail et professionnels (contre 6 % auparavant).

✓ Principales actions engagées :

- installation d'un abri sécurisé pour les vélos,
- installation de vestiaire, douches, casiers,
- formation sécurité et à l'usage du vélo,
- ateliers de réparation,
- essai de vélos.

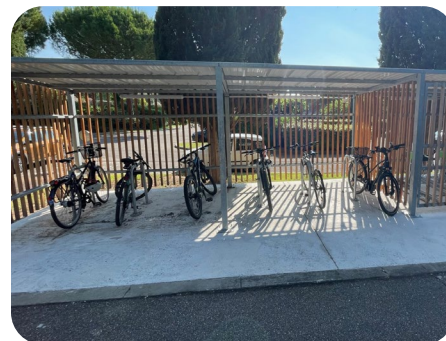

« Grâce à cette démarche, nous restons attractifs dans un secteur marqué par une crise de vocation. »

**Patrick Mardille-Vidal,**  
directeur de l'Institut Nazareth



À l'Institut Nazareth, établissement de la Fondation de l'Armée du Salut qui accueille des enfants, adolescents et jeunes adultes avec des troubles du comportement à Montpellier, **la volonté de développer l'usage du vélo est venue des représentants du personnel.**

Des contacts ont tout d'abord été pris avec la métropole, qui permet aux salariés de bénéficier d'aides financières pour acheter des vélos électriques, et un Plan de Mobilité Employeur (PDME) a été mis en place. **Face à l'accroissement du nombre de salariés utilisant leur vélo est apparue la nécessité d'installer un abri sécurisé.** C'est le prestataire contacté qui a fait connaître à l'Institut l'existence du programme Objectif Employeur Pro-Vélo, la labellisation et les aides financières associées.

Les effets positifs de la démarche sont multiples. **Alors que le secteur médico-social souffre d'une crise de vocation, l'Institut Nazareth ne rencontre actuellement que modérément des problèmes d'attractivité :** « Les salariés ont d'autres aspirations que de simplement venir au travail, ils ont besoin de fierté, de mettre du sens. Cette démarche de labellisation s'inscrit dans tout un écosystème favorable à l'accompagnement des enfants et à cette quête de sens des salariés », analyse Patrick Mardille-Vidal, directeur de l'Institut Nazareth Fondation de l'Armée du Salut.

« Les collaborateurs qui se déplacent à vélo sont en bien meilleure santé. Nous avons également constaté une baisse des accidents du travail et des arrêts de travail grâce au développement de l'activité physique », ajoute-t-il.

**L'impact de cette initiative va au-delà des attentes de l'équipe de l'Institut Nazareth.** « Des enfants qui se rendaient traditionnellement à l'Institut en taxi choisissent maintenant le vélo. Cette évolution est particulièrement bénéfique pour ces jeunes hyperactifs qui ont besoin de beaucoup d'activité physique. Cela contribue aussi grandement à leur autonomie », se réjouit Patrick Mardille-Vidal.